העתיד של הייצור בפלסטיק מתחיל כאן

קורס ניהול ייצור מתקדם לתעשיית הפלסטיקה

בעוד המתחרים מתלבטים, המובילים בתעשייה כבר עושים את הצעד הבא. הצטרפו לקורס הייחודי שמחבר בין מובילי התעשייה, טכנולוגיות מתקדמות ופתרונות מעשיים שעובדים - עכשיו הזמן שלכם להיות צעד לפני.

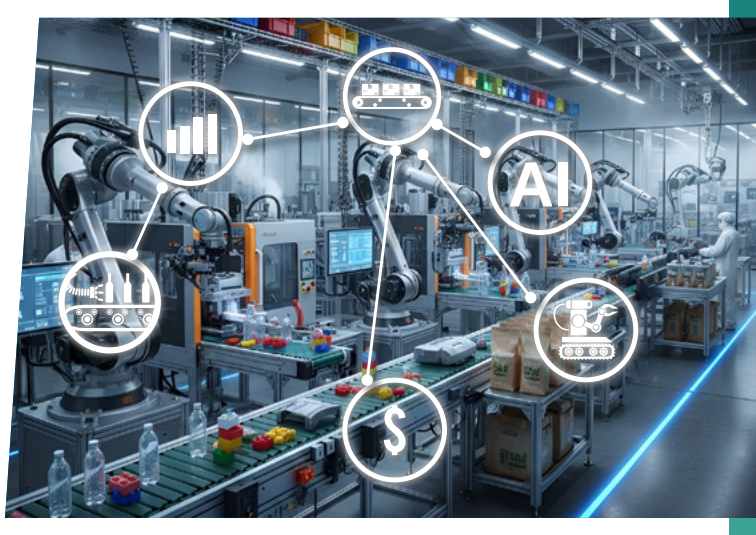

הקורס יערך ב:
מפעלי גרנות
(מול קיבוץ גן שמואל)

תאריכים
בין ה-11.03.2026 ל-15.04.2026
שלושה מפגשים פרונטליים
וסיור מקצועי במפעל פלסטיק מתקדם

- **מומחים מהשורה הראשונה** - מנכ"לים ומנהלי ייצור שעושים את זה כל יום
- **טכנולוגיות מתקדמות** - AI, רובוטיקה, אוטומציה וכלי ניהול חכמים
- **סיור במפעל מתקדם** - ראו את הטכנולוגיות בפעולה, לא רק בשקפים
- **נטוורקינג בתעשייה** - חיבורים עם מנהלים מובילים בתעשיית הפלסטיק

מפגש ראשון | יום רביעי - 11.3 | 09:00-16:30

מערכות ניהול מתקדמות, רגולציה וייצור בר קימא

התכנסות וארוחת בוקר

דברי פתיחה וברכה

דני לרר,
מנכ"ל
המרכז לתעשייה מתקדמת

אורן הרמבם,
מנהל איגוד מוצרי הצריכה והבנייה
התאחדות התעשיינים

רפי נבו,
מנהל אגף חדשנות ויזמות,
איגוד התעשייה הקיבוצית

הצגה קצרה של החברות
מיכאל שטולברג, מנכ"ל, פורום תעשייה 4.0

המהפכה הדיגיטלית בפלסטיקה:
ממפעל מסורתי לתעשייה 5.0
ד"ר אורי בן חנן, יועץ לתעשייה

הפסקת קפה

חדשנות בפתרונות אקסטרוזיה
אילן להב, מנהל הנדסת ייצור, נטפים

מערכות MES במפעלי ייצור בתעשיית הפלסטיק
אסף בוך, סמנכ"ל, מטיקס

ניהול מפעל ושיפור ביצועים באמצעות דיגיטציה הלכה למעשה
נועם טויג, מנכ"ל, מטיקס

ייצור בר קיימא: מיחזור חכם וטכנולוגיות להפחת פחמן
חגית זלינגר, יועצת סביבתית בחברת 4s

רגולציות סביבתיות בתכנון מוצרים
סיון לחמן, מנהלת מרכז הידע של המרכז לתעשייה מתקדמת

ארוחת צהריים

סדנא
בהנחית יועצי המרכז לתעשייה מתקדמת

סיכום המפגש

מפגש שני | יום שני - 16.3 | 09:00-16:30

חדשנות בחומרים ושיטות ייצור, תכנון ייצור וניהול מתקדמים, בקרת איכות

התכנסות וארוחת בוקר

הדפסה תלת מימדית - הדור הבא של טכנולוגיות ייצור
זיו שדה, מנכ"ל, סו-פאד

מהפכת ההזרקה החכמה: בינה מלאכותית, חיסכון באנרגיה ואוטומציה
איציק חרש, סמנכ"ל, סו-פאד

חידושים בעולם הפולימרים, תכונות מתקדמות
פרופ' נאום נווה, מנכ"ל, מרכז הפלסטיקה והגומי

הפסקה

ניהול בקרת איכות
אסף גולן, מנהל חטיבת פרויקטים, מאגמא

ניהול חכם של מערכי הרכבה
מיקי שפושניק, מנכ"ל, Nextpluse

תכנון ייצור מתקדם אינטגרציה דיגיטלית מלאה
אמיתי צור, מנכ"ל, חברת היעוץ ASC

ראיית מכונה ושימושים בתעשיית הפלסטיק
יוסי סרור, מנכ"ל, Cognex

הפסקת צהריים

מתאוריה לפרקטיקה הלכה למעשה
»**ליעד הר לב**, מנכ"לית, אמרז
»**רועי וקנין**, מנכ"ל, אביפלסט
»**הראל בן דוד**, ראש תחום פלסטיקה, גומי ואריזות, מנהל המכון הישראלי לאריזה, התאחדות התעשיינים
»**מיקי בן שושן**, סמנכ"ל תפעול ישראל, כתר פלסטיק

סיכום המפגש

מפגש שלישי | יום רביעי - 25.3 | 09:00-16:30

רובוטיקה, אוטומציה, AI בתעשייה והגורם האנושי

התכנסות וארוחת בוקר

שילוב רובוטים, קובוטים ומערכות חכמות בקווי ייצור אוטומטיים וידניים
יאיר גוזלן, מנהל מחלקת רובוטיקה, חברת ABB

גישה לפרויקטי אוטומציה מתקדמים
ערן מנדלבאום, המרכז לתעשייה מתקדתמת

מערכות חכמות מבוססות AI למדידה, בדיקה וניטור בזמן אמת
גיל בר יואב, מנכ"ל, זיק ישראל

הפסקה

כלי תוכן וסימולציה לתכן תבניות חכמות
צחי פיזיק, מנכ"ל, ZF-Consalting

סדנת ניהול הון אנושי בעידן האוטומציה
הדס מובס, מאמנת למנהלים

הפסקת צהריים

בקרת איכות אוטומטית בתהליכי ייצור רציפים
ליאור פיטר, מומחה בתחום תעשייה 4.0 וטכנולוגיות מתקדמות, BDO OPEX

שילוב AI ברצפת הייצור
שי פרופס, מנכ"ל, BeUp.AI

סיכום הקורס וחלוקת תעודות

מפגש רביעי | 30.3 או 15.4 | 09:00-15:00

סיור במפעל פלסטיקה מתקדם גולן תעשיות מתחדשות

* תוכנית הקורס אינה סופית ונתונה לשינויים

מחיר השתתפות

עלות השתתפות	חברי התאחדות התעשיינים ו/או איגוד התעשיה הקיבוצית
4,400 ₪	**3,800 ₪**
כל נרשם נוסף: **2,400 ₪**	כל נרשם נוסף: **2,100 ₪**

* העלויות אינן כוללות מע"מ

לשאלות במידת הצורך ניתן לפנות אל שולי לנגמן
shuli@smart-factory.co.il | 050-234-0011

להרשמה לחצו כאן